Works04

課題テーマ
コレクティヴハウス+ゲストハウス（2年次卒業設計）

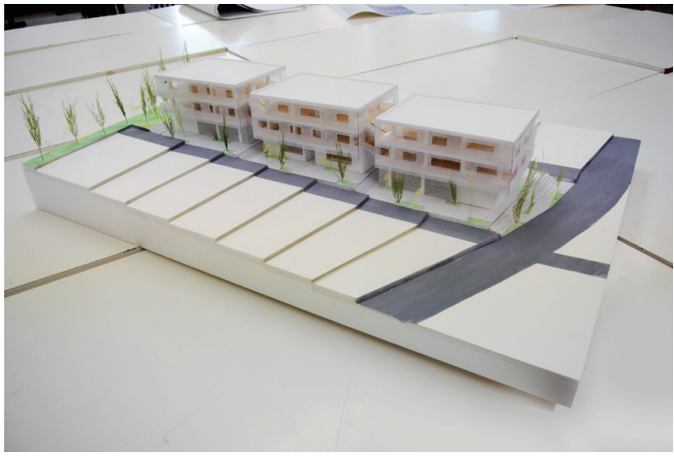
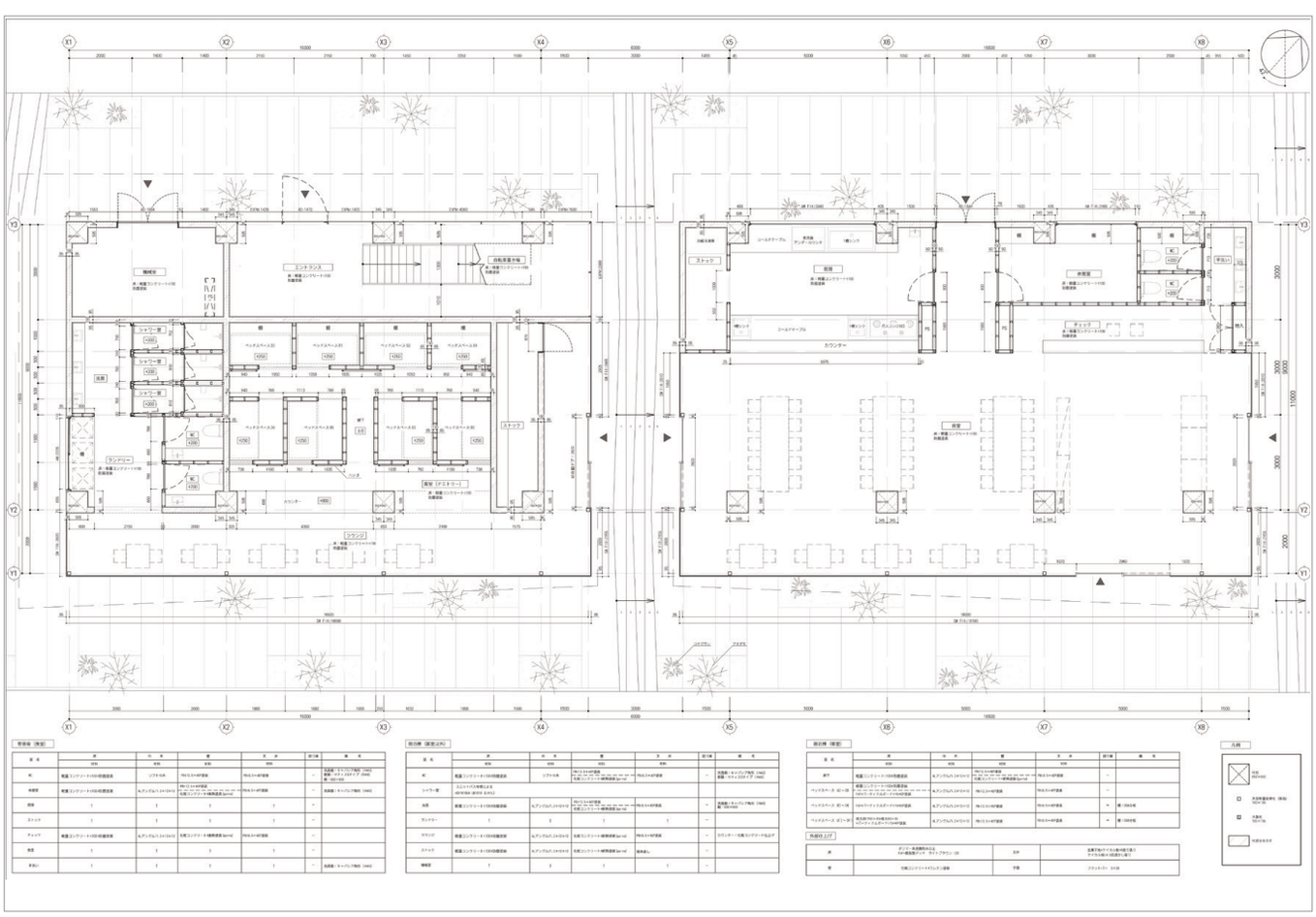
【コンセプト】
「musubi」は、血縁、地縁、社縁では捉えきれない、新しい縁の関係性に着目している。コレクティヴハウスの、他者を尊重し共生していく縁のカタチと、ゲストハウスの旅人と地域の生活環境をつなげる、縁のカタチが合わさり、多縁な空間になった。「musubi」には、大小様々なスケールの社会に、生活を開くことにより、多縁なかかわり合いが生まれる。（亀井健吾）